

PRINCIPALES
DETALLE ELEMENTOS METALICOS

PM.1	□	□ 100/100/4
PUNTALES	□	□ 100/100/4
V.M.1	□	□ 100/100/4
ARRIOSTRAMIENTO	□	□ 50/50/4
COSTANERA C1	□	CADA 985mm
COLGADOR (DE TECHO)		EN TERCIO DE LA LUZ #12mm C/T

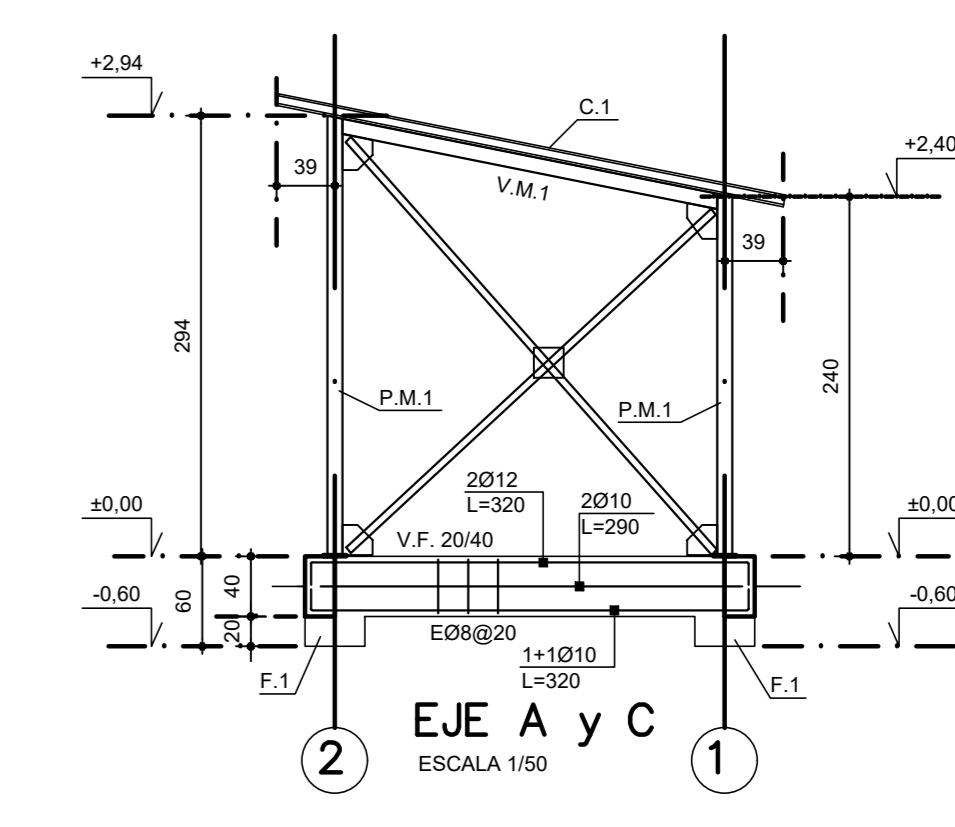
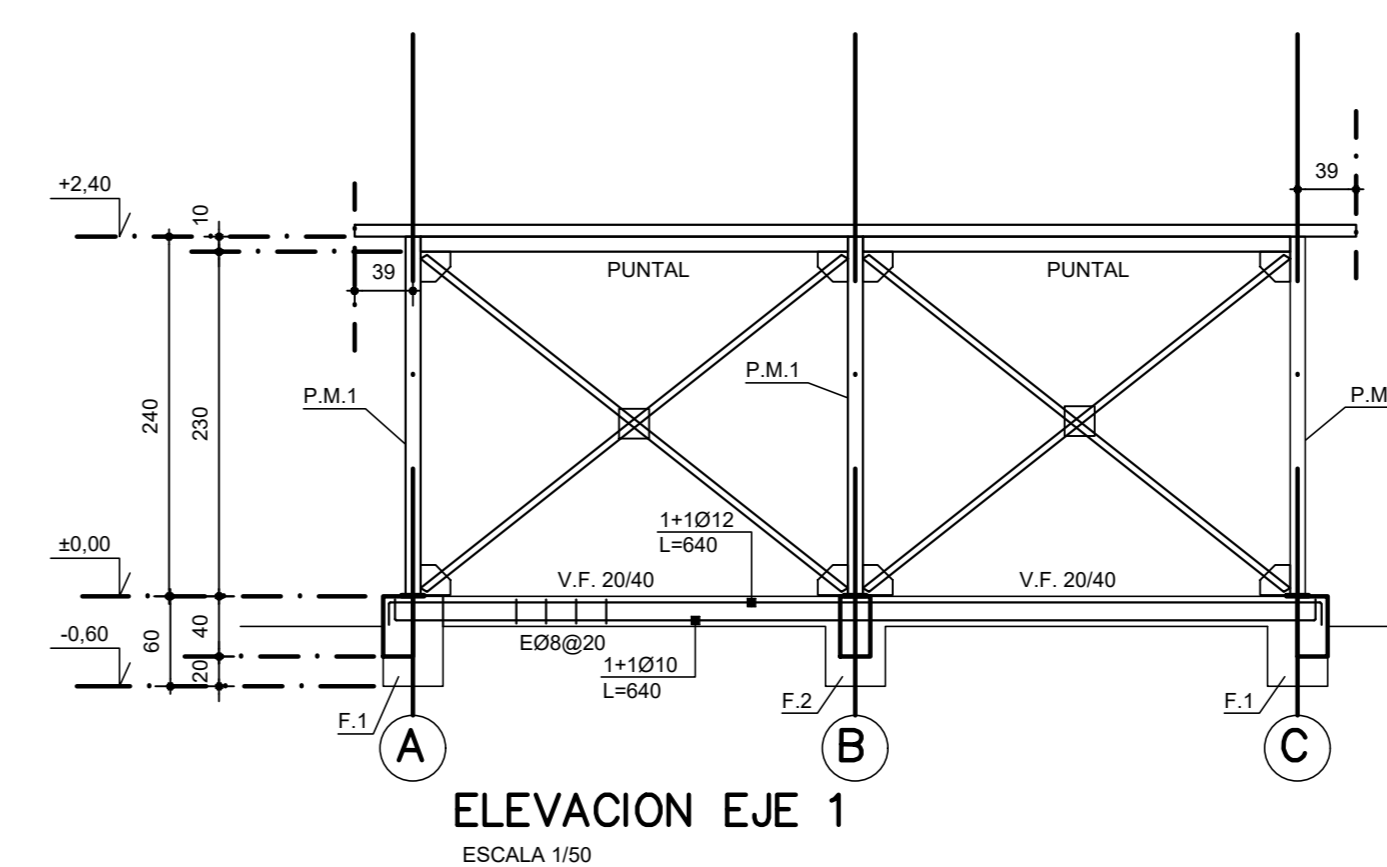
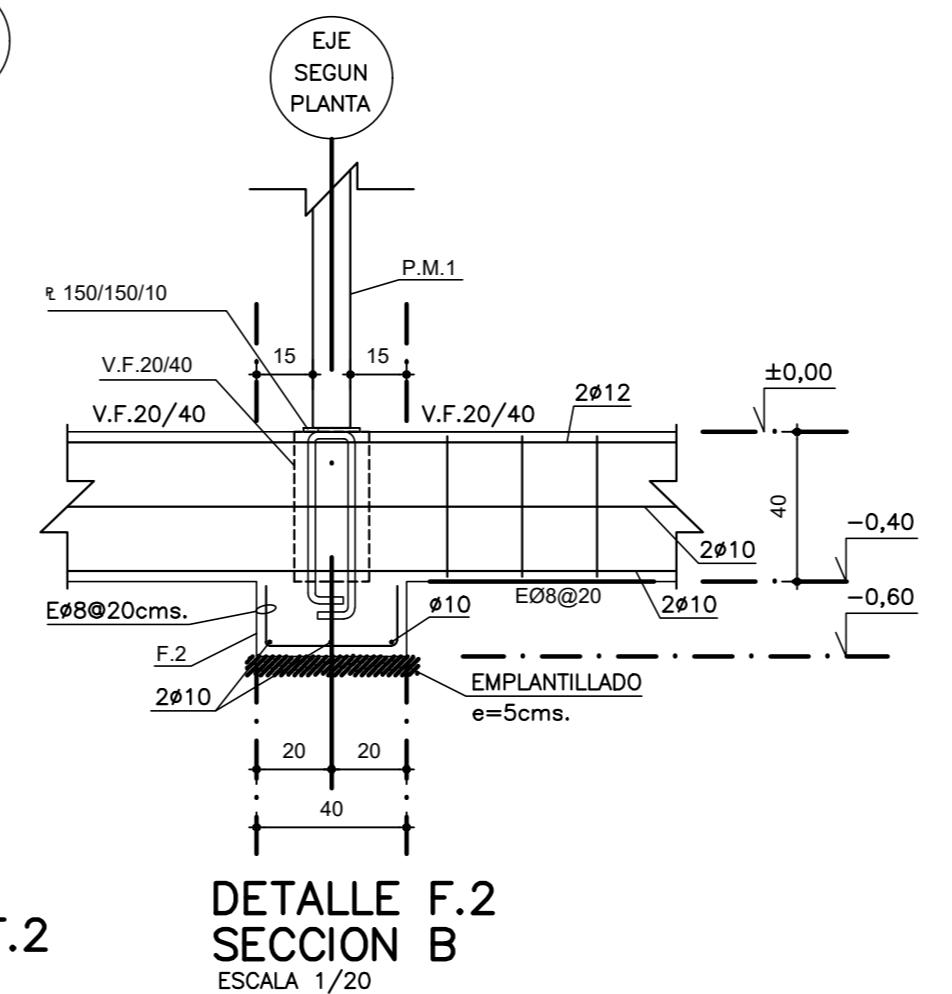
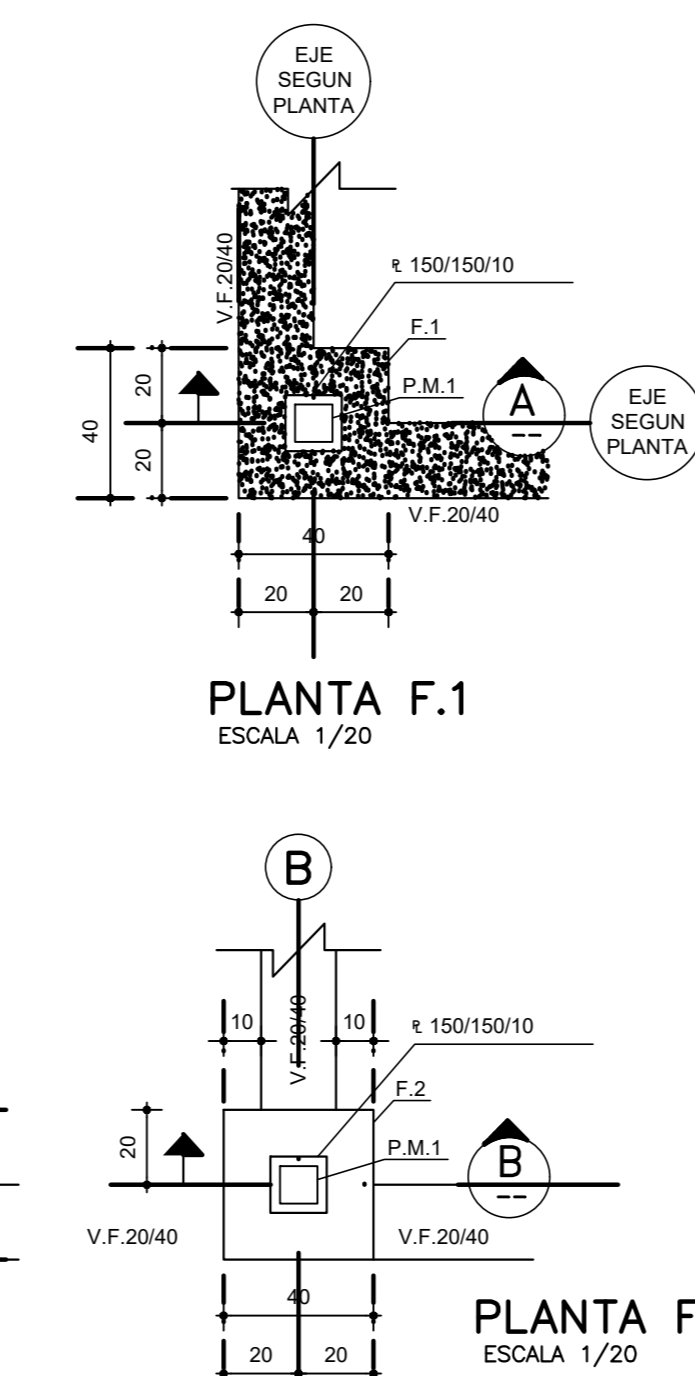
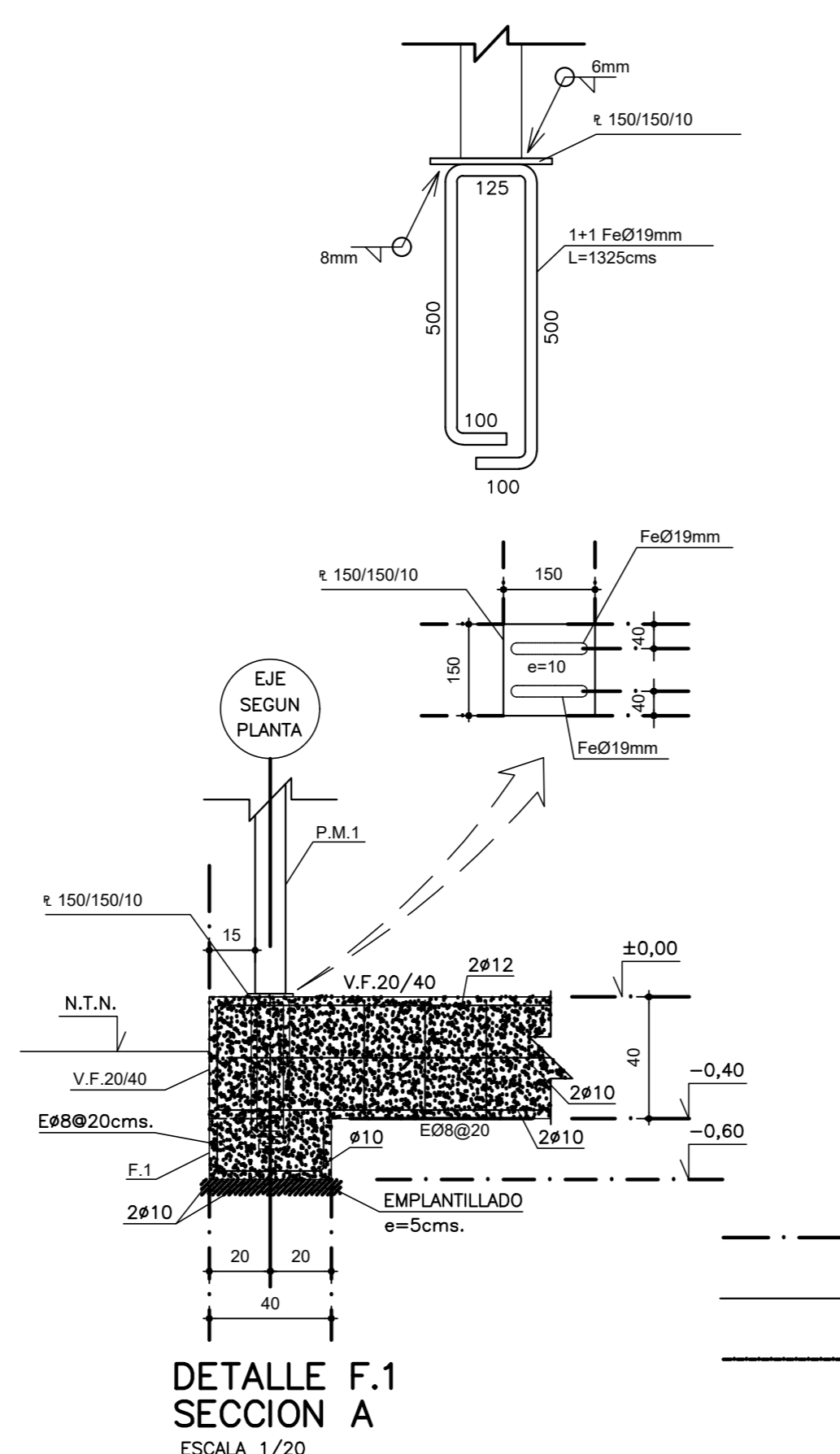
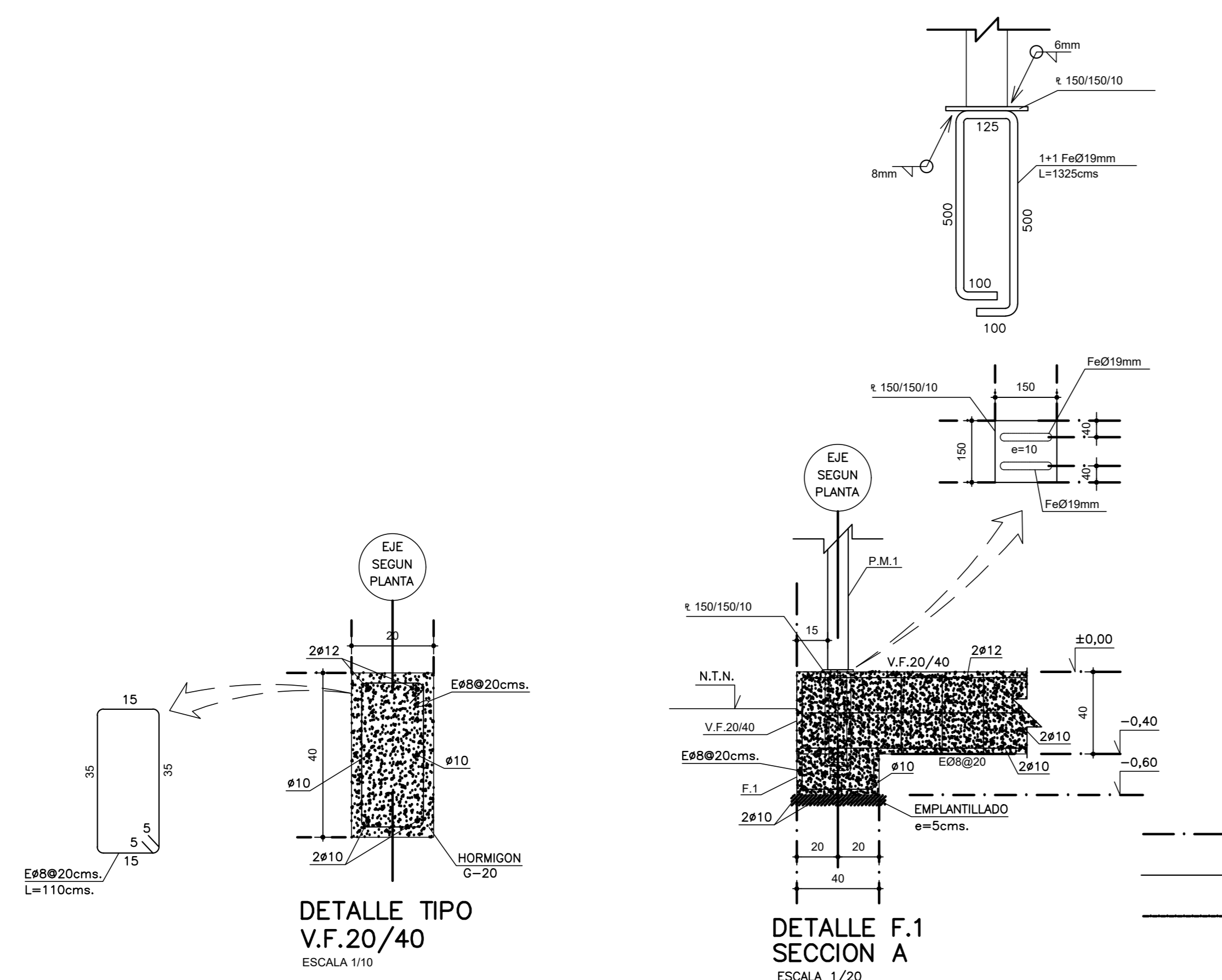
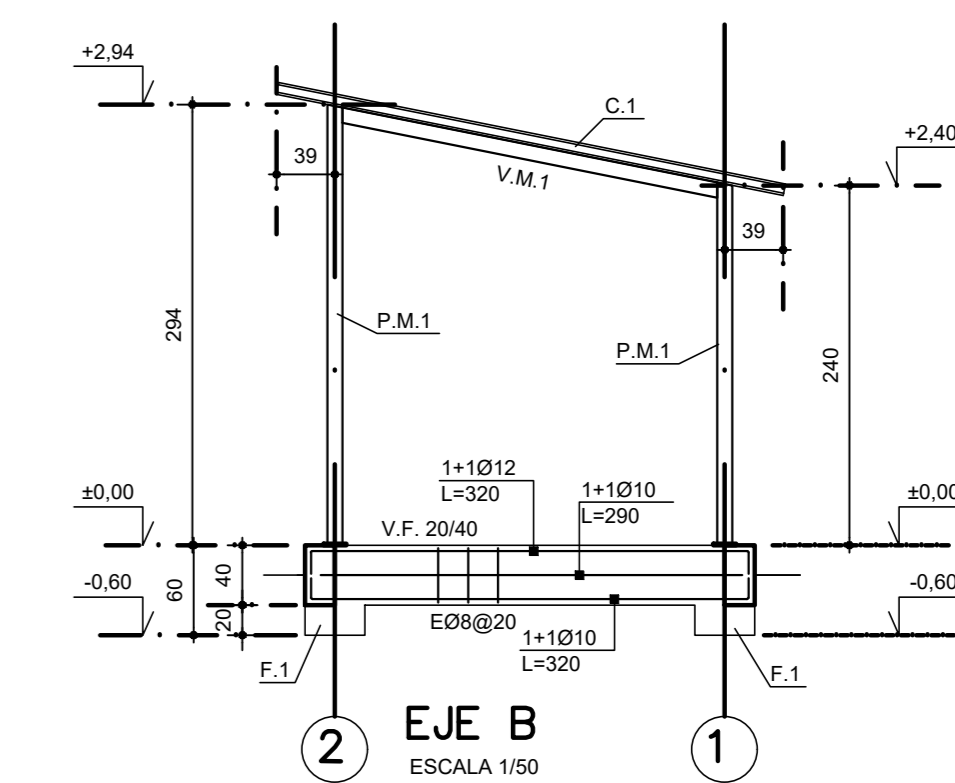
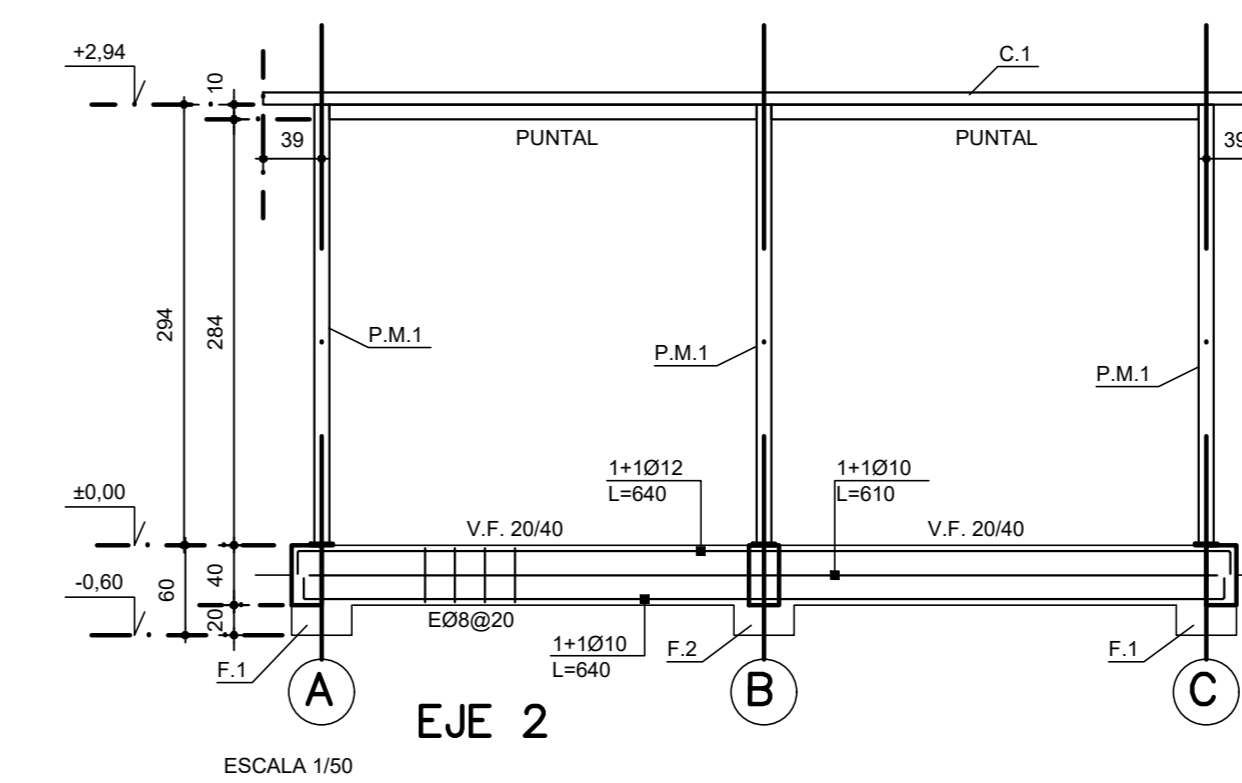

ESPECIFICACIONES GENERALES

- HORMIGONES: CEMENTOS = G-25 90%nc; SOBRECIMENTOS, VIGAS, CADENAS, G-20 90%nc; RADIERES = G-20 90%nc. (TERMINACION AFINADO MECANICO)
- ACERO PARA HORMIGON ARMADO A 60-40i ESTRADOS ATSE 50H (ESCALERILLAS Y MALLAS TIPO ACMA)
- ALBANELERIAS BLOQUE HORMIGON PREFABRICADO 14/19/39cms.
- FUNDAR EN ESTRATO 2, CORRESPONDIENTE A ARENA ARGILLOSA. QUE SE ENCUENTRA PROFUNDIDAD 1.00m BAJO DEL NIVEL DE TERRENO NATURAL. TODO MEJORAMIENTO DE SUELO SE HARA CON HORMIGON DE CEMENTO POR m3 + 30% BOL CON DESPLAZADOR
- BAJO RADIERES SE ELIMINARA ESTRATO SUPERFICIAL DE SUELO ORGANICO EN UN ESPESOR PROMEDIO DE 20 CMS., REEMPLAZANDO POR UN RELLENO ESTRUCTURAL CON CBR MINIMO 25%, COMPACTADO CON HUMEDAD OPTIMA AL 95% DE SU DENSIDAD PROCTOR COMO MINIMO. LUEGO SE COLOCARA BASE ESTABILIZADA CHANCADA DE ESPESOR 12cm COMPACTADA AL 95% DEL PROCTOR O 80% DENSIDAD RELATIVA, SOBRE LA CUAL SE COLOCARA EL RADIER.
- EL RADIER LLEVARA 1 MALLA ACMA C-139 CENTRADA
- PARA LAS DIMENSIONES NO INDICADAS SE DEBERA VER PLANOS DE ARQUITECTURA, CUALQUIER DISCREPANCIA EN DIMENSIONES QUE SE DETECTE ENTRE ESTE PROYECTO Y EL DE ARQUITECTURA DEBERA SER INFORMADA A LOS AUTORES DEL PROYECTO, QUIENES RESOLVERAN SOBRE CUAL PREVALECE.

APROBACION:

<p>APROBACION DIRECCION DE OBRAS HIDRAULICAS</p>	<p>ANTEPROYECTO: DISEÑO MEJORAMIENTO Y AMPLIACION SERVICIO DE AGUA POTABLE RURAL, LA LAGUNA COMUNA DE TENO</p> <p>CONTENIDO: PLANTA FUNDACION, ESTRUCTURA Y TECHO CASETA GENERADOR, DETALLES Y ELEVACIONES</p>	REVISION N°:
		REV. 0
<p>DIRECTOR REGIONAL DE OBRAS HIDRAULICAS, REGION DEL MAULE</p>	<p>APROBACION NUEVOSUR S.A.</p> <p>ADMINISTRADOR DE ESTUDIOS A.P.R. NUEVOSUR S.A.</p>	<p>PROYECTISTA</p> <p>CONCEPTO PROYECTOS E INGENIERIA SPA</p> <p>FRANCISCO CARO ARAYA JEFE DE PROYECTOS C.P.E.I.</p>
<p>INSPECTOR DEL CONVENIO DOH-NUEVOSUR S.A.</p>	<p>JEFA DEPTO. A.P.R. NUEVOSUR S.A.</p>	<p>FECHA: JULIO 2021</p> <p>ESC.: 1 : 50</p> <p>LAMINA: 36 DE 36</p> <p>MANDANTE:</p>
		<p>TIMBRE:</p>

Observaciones:
 Rev. A
 ANTEPROYECTO